

Nagata Hospital

医療法人 清和会

長田病院

看護部のご紹介



病院見学
随時
受付中!



公式 LINE



01 長田病院について



病院理念

私たちは地域と連携した専門医療を提供し、患者さんをご家族の安らぎを確保します。

基本方針

- 一、高品質で安全な医療を実践します。
- 一、医療連携の徹底を図ります。
- 一、患者さんと共に満足と納得の医療をめざします。

私たちの志

創意と真心で日本唯一の内科病院になる
人に尽くす純粋な気持ちで、他にない医療サービスを追求する
自由、主体性、創造性をもって医療の進歩に寄与する

病院概要

病床数：182床（一般病棟96床（緩和ケア20床）、療養病棟86床）

診療科：内科、呼吸器内科、消化器内科、循環器内科、糖尿病内科
リハビリテーション科、緩和ケア内科、胃腸内科、肝臓内科
アレルギー科、人工透析内科、放射線科、老年内科

認定等：日本経営品質賞 2017年度、(財)日本医療機能評価機構認定病院

★★★★3rdG:Ver2.0、ISO9001 認証（2015年版）：QMA15568 ほか

救急告示病院

DPC 対象病院

日本呼吸器学会認定施設

日本アレルギー学会認定教育施設

日本肝臓学会認定施設

日本病院総合診療医学会認定施設

日本消化器病学会認定施設

福岡県肝疾患専門医療機関

全国健康保険協会生活習慣病予防検診指定病院

久留米大学内科学講座関連診療科

02 看護部理念

私たちは患者さん・ご家族に寄り添い、安全で安心した質の高い看護を提供します。

基本方針

- 一、その人らしさを大切にします
- 一、ルールを遵守します
- 一、チーム医療を推進します
- 一、専門的な知識・技術を研鑽します



03 看護部の概要

看護体制

急性期一般病棟 10：1 地域包括ケア病棟 13：1
医療療養型病棟 20：1、緩和ケア病棟 7：1

職員数

看護師：101名 准看護師：18名

勤務体制

2交代制（日勤 8：30～17：30、夜勤 17：00～9：00）

看護提供方式

セル看護提供方式

セル看護提供方式とは

【ねらい】

患者や看護師にとって利益にならない「ムダ」を省いて、
ケアの受け手の価値を最大化する

【概 念】

- ナースの「動線」に着目し、改善手法を用いて動線のムダを省き、「患者のそばで仕事ができる＝患者に関心を寄せる」を実現する
- 受け持ち患者数を減らすために、担当看護師の受け持ち患者数は均等割りにする
- ケアの必要度の高い場面に看護師を配置する

【特 徴】

「看護師対患者」の仕事のやり方に「時間軸」を入れる

04 看護部の特徴



人間関係がとても良く、働きやすい環境です

多職種連携のキーパーソンとして活躍し、チーム医療を実践しています

看護キャリア開発ラダーシステムによる教育支援を行っています

05 部署紹介

Q & A形式

外 来

予防医学から慢性疾患の生活指導に至るまで、身体的にも精神的にも支援します。

Q. 私たち（部署）は○○です

A. 患者さん、ご家族に寄り添い、その人らしさを大切にした、質の高い看護を提供している部署です。

Q. ズバリ何が学べますか？

A. 内科全般の呼吸器、消化器、循環器、糖尿病、脳神経等の多くの疾患を学ぶことができます。また救急医療、発熱外来、化学療法、内視鏡検査・治療、緩和ケアなどが学べます。とてもやりがいのある部署です。

Q. どんな患者さんが多いですか？

A. 若い方から高齢の方まで幅広い年齢層と内科全般の患者さんが多いです。特に慢性疾患の患者さんに対応しています。

Q. 部署のナースの特徴は？

A. 視野が広く、対応力に優れています！常に学ぶ姿勢を持ちみんなで学習し、行動！そして改善！！互いに信頼と協働を大切にし、チーム力抜群です。ママさん看護師が多く、ワークライフバランスがとりやすい部署です。



透析センター

透析センターでは、慢性腎不全患者さんの透析導入期から維持期までをサポートしています。合併症を予防し、安心して快適な日常生活を送っていただくため、医師や管理栄養士、理学療法士など多職種連携を図り、患者さんの個別に応じた栄養指導や身体機能の維持・向上を一緒に考え QOL 向上に努めています。患者さんを長期的にサポートすることが必要なため、コミュニケーションスキルや透析に必要な知識・技術などが磨かれ、とても楽しく働くことができます。

Q. 私たち（部署）は〇〇です

A. アットホームな部署です。

Q. ズバリ何が学べますか？

A. 透析技術はもちろん、患者・家族への看護とチーム医療が学べます。

Q. どんな患者さんが多いですか？

A. 壮年期～老年期の自立～要介護者で、血液透析を行う患者さんです。

Q. 部署のナースの特徴は？

A. 学びを大切にするナースです。



3 階病棟

3 階病棟は、主に呼吸器疾患の治療を専門とした急性期病棟です。細菌性肺炎、誤嚥性肺炎、間質性肺炎、COPD、肺がんなどの疾患により入院治療や精密検査が必要となった患者さんの看護を提供しています。高齢の患者さんで合併症を持った方も多く、多様な支援が必要となります。認知症の方も多く、安心して入院生活を送れるよう多職種と連携し退院後の生活を見越した支援を実践しています。患者さんにご家族に寄り添い、「ここに来て良かった」と感じられる温かい病棟を目指し頑張っています。

Q. 私たち（部署）は〇〇です

A. 思いやりと笑顔のある温かい病棟です。

Q. ズバリ何が学べますか？

A. 呼吸器疾患の検査・治療・看護について、人工呼吸器管理なども学べます。

Q. どんな患者さんが多いですか？

A. 呼吸器疾患の治療・検査を受ける患者さんが多いです。

Q. 部署のナースの特徴は？

A. 若手から子育て世代のスタッフがチーム一丸となって頑張っています。



4 階病棟

4 階病棟は急性期病棟で、消化器・循環器・腎臓内科・血液内科など様々な疾患に対応する混合病棟です。院内でも一番入退院件数が多く、患者さんが安心して治療に臨み、早期退院できるよう入院時から多職種で取り組んでいます。また、認知症を既往にもつ患者さんも多く、不安なく安心して入院生活を過ごせるようにパーソンセンタードケアを基本としたケアを実践しています。

病棟理念に「混合病棟としての専門的な知識を習得し、安全で安心した医療・看護を提供します」と掲げ、日々達成に向けて切磋琢磨しながら取り組んでいます。

Q. 私たち（部署）は〇〇です

A. みんな明るく、笑顔溢れる病棟です。
働きやすさを考え、お互いが思いやりながら働ける病棟です。

Q. ズバリ何が学べますか？

A. 消化器、循環器、腎臓内科、血液内科など幅広い内科疾患について病態と看護を深く学べます。

Q. どんな患者さんが多いですか？

A. 消化器内科、循環器内科、腎臓内科、血液内科疾患の患者さんが多いです。

Q. 部署のナースの特徴は？

A. とにかく明るく、チームワークが良い病棟。



5 階病棟

5 階病棟は地域包括ケア病棟です。退院支援を中心に行う病棟で、日常生活の支援、リハビリテーション、退院前・退院後訪問を行っています。患者さん、ご家族が希望する場所へ退院ができるように支援しています。そのために栄養面の改善、口腔ケア、生活リハビリテーションに力を入れています。またその中に、エンドオブライフケアが必要な患者さんもいらっしゃいます。質の高いエンドオブライフケアが行えるように、日々研鑽しています。

Q. 私たち（部署）は〇〇です

A. 支える病棟

Q. スバリ何が学べますか？

A. 退院支援と緩和ケアが学べます。

Q. どんな患者さんが多いですか？

A. 日常生活に支援が必要な患者さんが多いです。

Q. 部署のナースの特徴は？

A. 明るく元気な看護師が多いです。



6階病棟

6階病棟は医療療養病棟です。脳梗塞後遺症や肺炎、心不全などの慢性期疾患の治療を継続される患者さんや終末期の患者さんが療養されています。これまで長い人生を歩んでこられた全ての患者さんに満足と納得の療養生活を過ごして頂くため看護師、介護士はもちろん、リハビリや栄養士などコメディカルチームとも連携しながら毎日のケアに奮闘しています。南側の窓から見える雲仙普賢岳の景色は患者さんと私たちスタッフを癒してくれます。

Q. 私たち（部署）は〇〇です

A. 患者さんの安全安楽を守り、快適な療養生活をすごして頂くことを目指しています。

Q. ズバリ何が学べますか？

A. 慢性期疾患と老年期看護、エンドオブライフケアが学べます。

Q. どんな患者さんが多いですか？

A. 1年以上療養される患者さんが半数を占めるため、ご本人だけでなく、ご家族との信頼関係を深めていくことができます。

Q. 部署のナースの特徴は？

A. 患者さんと家族思いの優しいスタッフばかりです。



緩和ケア病棟

緩和ケア病棟は、がんによる苦痛、身体症状、精神症状を和らげ、その人らしく毎日が過ごせるように支援する病棟です。患者さんと、そのご家族が安心して過ごせる環境を整え、多職種チームで支えています。そのため、チーム力を発揮できるように、オープンで協力的な職場環境を大切にしています。また、多様化する疾患に対して対応できるように、日々学び、スタッフ間で情報共有を密に図っています。患者さんを中心にスタッフ一同で関わっていくので、安心して一緒に働いてみませんか？

Q. 私たち（部署）は○○です

A. 患者さん、ご家族に寄り添った病棟です。

Q. ズバリ何が学べますか？

A. 緩和医療、緩和ケアを学べます。

Q. どんな患者さんが多いですか？

A. がんの終末期です。

Q. 部署のナースの特徴は？

A. 明るく、パワフルです。



チームコンパスを導入

チームコンパスとは

チームコンパスは、看護計画の作成や記録を支援するシステムです。患者さんの状態に応じた看護計画の提示や情報の標準化により、記録業務を効率化し、看護の質の向上と患者さんに向き合う時間の確保を支援します。

当院では2026年2月より、看護計画の標準化と記録の効率化を図ることで直接ケアの時間を確保し、最適な看護を提供することを目的に導入しました。セル看護提供方式と連動し、看護の質向上を目指しています。

3つのシステム

以下の3つのシステムが連動することで、看護職の負担を減らしながら看護の質を向上させることができます。

- CAPSは患者の状態を見ながら最適な看護計画を提供するシステムです。
- 看護ナビ
看護ナビは標準化された観察項目を活用し、ベッドサイドでリアルタイムの記録を可能にします。
- 情報の標準化と一貫性（MEDIS マスター）
MEDIS マスターは看護用語の標準化を通じて、記録の精度を向上させます。

導入の効果



06 教育について

教育者からのメッセージ



看護部理念である「私たちは、患者さん・ご家族に寄り添い、安全で安心した質の高い看護を提供します」を実践するため、看護キャリア開発ラダーに基づいた教育支援を行っています。

集合教育や部署内教育では、個人の習得状況に応じた看護実践能力を養うための教育プログラムを用いています。その中でやる気を褒めつつ、報・連・相の大切さの理由も添

えてコミュニケーションを図り、働きやすい環境づくりを心掛けています。

そして、忙しい時でも、質問されたら穏やかな表情で対応することを意識しながら、焦ってミスを誘発しないようにしています。できないことに着目するよりも、できたことや成功体験を重視して、一緒に成長を確認するだけでも自信に繋がると思います。これからも、看護職員の臨床実践能力が向上し、一人ひとりが自信を持って看護ができるよう支援していきます。

○主な出身校

福岡キャリアi（旧杉森）高等学校
医療福祉専門学校 緑生館
久留米医師会看護専門学校
久留米大学
玉名女子高等学校
九州看護福祉大学
佐賀市医師会立看護専門学校
佐賀女子短期附属佐賀女子高等学校
聖マリア学院大学
大川看護福祉専門学校
大牟田医師会看護専門学校
八女筑後看護専門学校
福岡医療福祉大学
帝京大学
柳川山門医師会看護高等専修学校
原看護専門学校
有明高等学校

○看護師・准看護師の年代

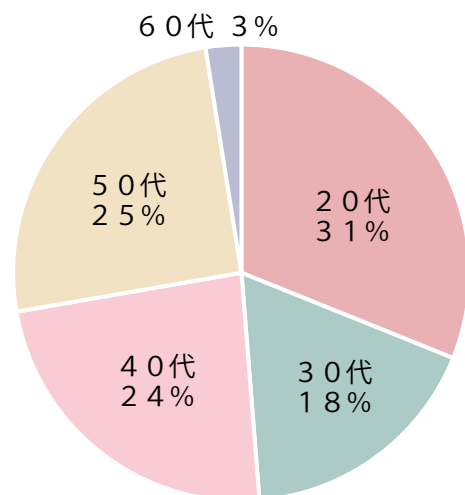

平均年齢 39.9 歳
(2026年6月現在)

若年からベテランまで、子育て中のママさんたちも幅広く活躍しています。

07 看護部教育体制

2026年7月1日現在

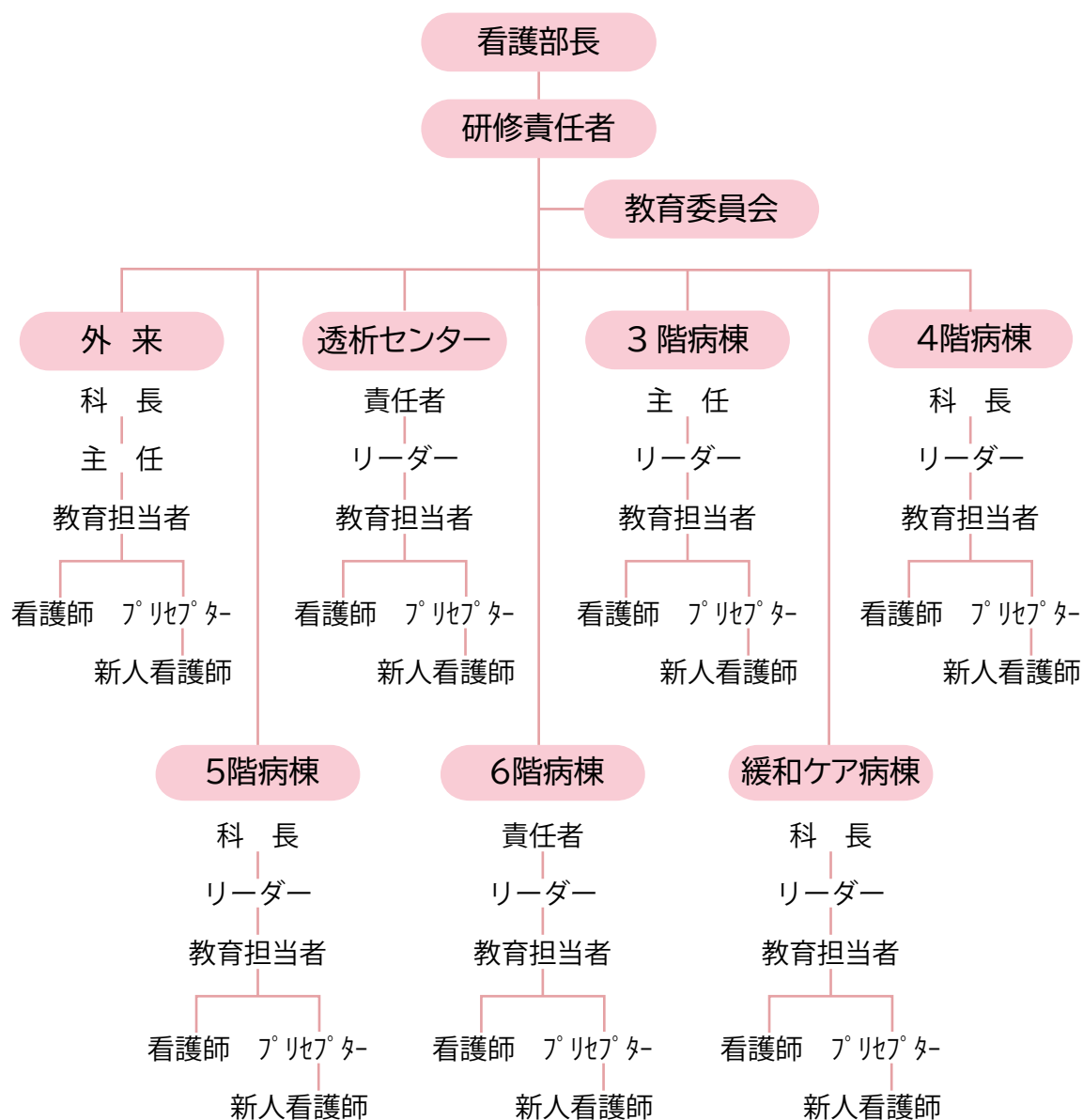

研修責任者

看護部門の教育理念に基づいて教育担当者、実地指導者、新人看護職員の研修プログラムの企画、運営に対する指導、助言を行います。看護部長の責任の下で各部署の責任者と連携しながら、研修に関する企画、運営、実施、評価の全ての過程における責任者です。

教育担当者

新人看護職員の基本方針に基づいて各部署で実施される研修の企画、運営の中心となり行う担当で、プリセプターへの助言や指導、新人看護職員の指導、評価を行います。



プリセプター

新人看護職員に対して臨床実践に関する実地指導、評価を行います。



教育委員会

看護職員に対して院内外における教育の機会を設け、看護の資質向上、臨床実践能力の育成ならびに看護研究の推進を図ります。



08 プリセプターシップ制度

新人看護職員1人ひとりに対してそれぞれの先輩看護師（プリセプター）が一定期間マンツーマンで指導する方法です。プリセプターは、新人看護職員のペースに合わせて、自立した看護師になるよう指導を行い、新人看護職員が安心して仕事に取り組めるようサポートします。

また、悩んでいることや困ったことがないかヒアリングし、新人看護職員の気持ちに寄り添う相談役になります。

09 看護キャリア開発ラダーシステム

レベル I

基本的な看護を、助言を得て実践ができる

レベル II

基本的な看護を拾得し、自立して看護実践ができる

レベル III

ケアの受け手に合う個別的な看護を実践できる支援を受けながら、新人指導を行う事ができる（新人看護職員実施指導者＝プリセプター）

レベル IV

幅広い視野で予測的判断を持ち、自律した看護実践ができる
リーダーを担い、所属する部署での教育支援ができる

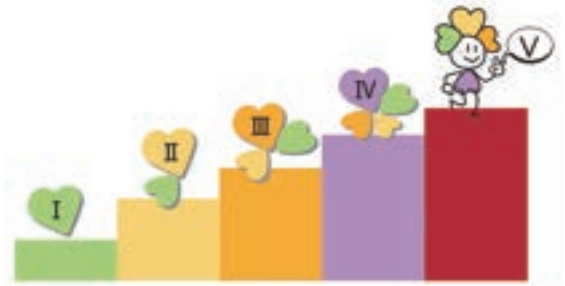

看護師人事制度とキャリア開発ラダー

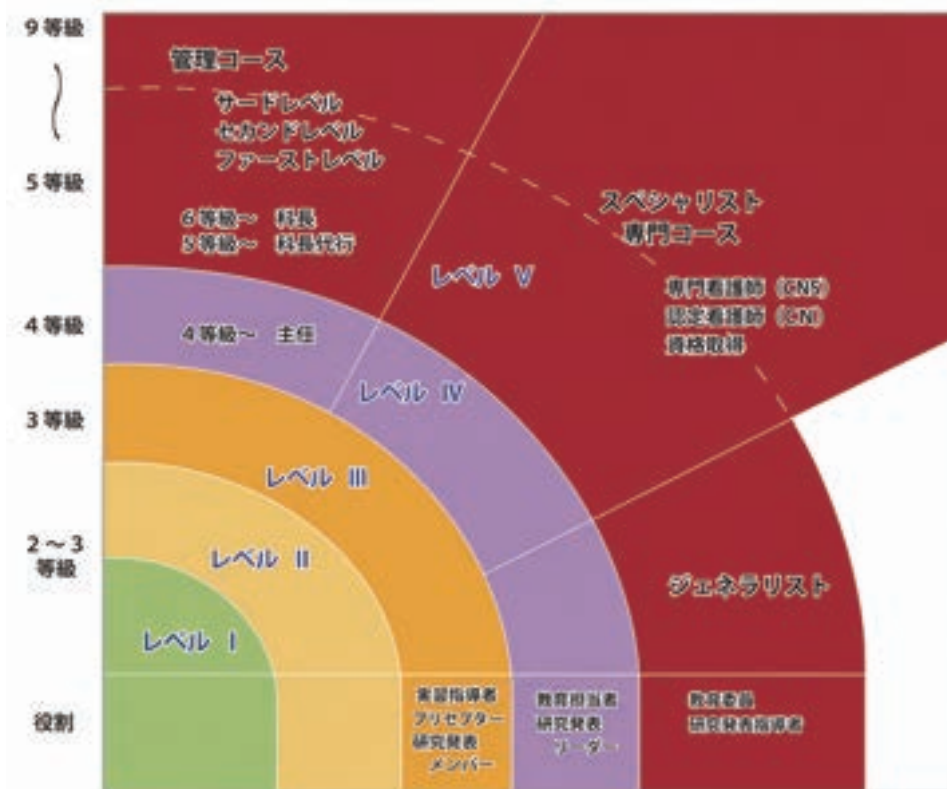

10 職員サポート

資格取得等

認定看護師、特定行為看護師、准看護師の看護師取得等、資格取得のための奨学金制度を設けているほか、院外発表の支援など職員のスキルやキャリアアップ支援も積極的に行っています。



ELNEC-Jの様子

サポートシステム

清和会では、同僚や上司によるサポートだけでなく、カウンセラーや労務士、弁護士、警察関係など各専門のスペシャリストによるサポートシステムを取り入れ、職員が安心して働くことができる環境づくりに取り組んでいます。



その他

西鉄柳川駅に隣接する好立地に女子寮がありますので、遠方から就職される方でも安心して生活することができます。駅からの送迎利用もできますので、車がない方でも通勤に便利です。また、働く女性を支援するため、柳川駅近くの保育園と提携し、子育て中の方でも働きやすい環境を整えています。



女子寮

11

院内活動

クラブ活動

- ・華道クラブ
- ・アロマクラブ
- ・アウトドアレジャークラブ
- ・心と体の癒しクラブ



華道の様子



アロマバスソルト作り



小岱山登山

職員イベント

4月 入職式・新入職員野外研修、院内コンサート
春の懇親会

5月 経営戦略会議

6月 新人野外研修

7月 キッズ職場体験



8月 夏のビアパーティー

9月

10月 清和会合同研究発表会

11月 白秋祭水上パレード

12月 忘年会、クリスマスケーキ配布
仕事納め会

1月

2月

3月 お花見



職員旅行コースの一例（2024年）

- ・阿蘇（阿蘇神社とステーキランチ）
- ・天草（観光列車とクルージング）
- ・茅乃舎ランチ&博多織体験
- ・ハウステンボス（クリスマスイルミネーション）
- ・九重（DrumTAO&ステーキランチ）
- ・高千穂（パワースポット&囲炉裏）

観光&豪華ランチのコースです♪



職員旅行（阿蘇コース）



職員旅行（久住コース）

先輩の声

1年目
看護師

Mさん



Q. 長田病院を選んだきっかけは？

A. 学校の先生や実習が長田病院だった友達から「雰囲気がいい」と聞いていたからです。

Q. 実際に働いてみてどうですか？

A. 聞いていたように雰囲気がよく、あったかい職場で入ってよかったなと思いました。

Q. 働いてみて印象に残っていることは？

A. 在宅酸素導入目的で入院された患者さんが自宅と違う環境にストレスを感じておられ先輩に相談し、通院で在宅酸素支援できるよう自宅退院調整しました。入院によるストレスなど患者さんの負担を少しでも軽減できるよう今後も努めたいです。

Q. 教育制度について教えてください

A. プリセプターの先輩がつくため、1対1で技術や日常業務を教わるだけでなく、何かあった時や判断がつかない時に相談しやすく助けてもらっています。部署全体で新人を育てる方針もあり、他の先輩も気軽に質問したり指導していただけます。

Q. 今後の目標について教えてください

A. 今後は夜勤も入ってくるので、重症患者さんを含めより多くの患者さんを受け持つため、優先順位を考えながら看護ができるようにより高いアセスメント力を身に付けていきます。

長田病院の特長

おすすめポイント！

1

雰囲気が良い

やさしい人柄のスタッフが多く、他部署との連携も円滑

2

休みが取りやすい

月の決められた休みや有給休暇の取得がきちんと管理されており、取得しやすい

3

第三者評価

日本医療機能評価機構やISO等、第三者の目で評価を受け、信頼性がある

4

働く女性を支援

子育て世代でも働きやすい体制が整備され、また資格取得等も支援

5

時間年休がある

1日や半日だけでなく時間単位での有休が取れ、ちょっとした用事の際に便利

6

頑張りを評価

等級や加点制度など頑張りが評価される人事制度のほか、CSキラリ賞※や年末表彰※などがある

清和会キャラクター
「クロちゃん」

CSキラリ賞：毎年春と秋に、「キラリと光る」職員を全職員の投票で選び表彰します
年末表彰：部署やチームで力を入れた取り組みを発表し、優秀なチームを表彰します

LOCATION

長田病院

福岡県柳川市下宮永町 523-1 ●福岡市

- 西鉄柳川駅まで
車で 10 分
- 九州自動車道
みやま柳川 IC まで
車で 20 分
- 有明沿岸道まで
車で 10 分
(柳川西 IC または徳益 IC)

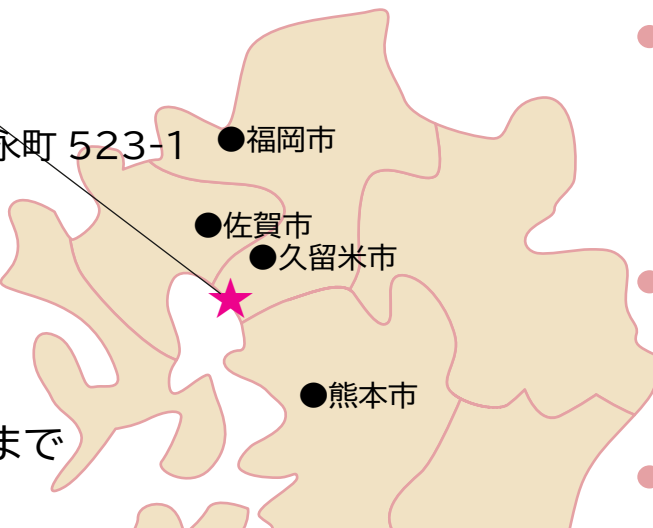

- 福岡（天神）
西鉄電車で約 50 分
車で約 1 時間 10 分
(高速利用)
- 久留米市街
西鉄電車で約 30 分
車で約 50 分
- 佐賀市街
車で約 40 分
(有明沿岸道【無料】)
- 阿蘇
車で約 1 時間 30 分
(高速利用)

休日には柳川市内の散歩はもちろん、
福岡市内や佐賀・熊本にも好アクセスなので
ショッピングや観光も楽しめます♪

水郷柳川の見どころ

川下りや鰻のせいろ蒸し、海苔などが有名な福岡県有数の観光地です。最近ではおしゃれなお店も続々オープンし、観光地のほかカフェやスイーツなど映えスポット巡りに訪れる方も増えています。



カフェ オリーブのランチとスイーツ



川下り



御花「松濤園」



さげもん祭り

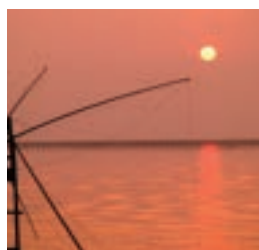

有明海の夕日



鰻のせいろ蒸し



医療法人 清和会

長田病院

柳川市下宮永町 523-1 (代表) TEL : 0944-72-3501
 訪問看護ステーション花水木 TEL : 0944-75-1270

三橋長田医院

柳川市三橋町今古賀 210-2 TEL : 0944-75-4171
 サービス付き高齢者向け住宅ピオニー TEL : 0944-85-8320
 カフェ オリーブ TEL : 0944-85-8313

介護老人保健施設 シャンティ

柳川市大和町豊原 521-7 TEL : 0944-72-3508

グループホーム つくだ

柳川市佃町 793-1 TEL : 0944-75-6330

長田病院地域ケアステーションクローバーハウス

柳川市下宮永町 624-8
 デイサービスからたち (認知症対応型) TEL : 0944-75-6310
 ヘルパーステーション椿 TEL : 0944-75-1170
 住宅型有料老人ホームアイリス TEL : 0944-75-1180
 長田病院ケアプランサービス TEL : 0944-72-5390

詳しくはホームページをご覧ください
<https://www.seiwakai.info/group/>

